

MODULARIO
F. r. g. rend. 498



MINISTERO DELLE FINANZE
DIREZIONE GENERALE DEL CATASTO E DEI SERVIZI TECNICI ERARIALI

MOD. A (Nuovo Catasto Edilizio Urbano)

Lire
350

NUOVO CATASTO EDILIZIO URBANO

(R. DECRETO-LEGGE 13 APRILE 1939, N. 659)

Planimetria dell'immobile situato nel Comune di PESCARA Via DI SOTTO

Ditta IMMOBILIARE G.M.G. SRL

Allegata alla dichiarazione presentata all'Ufficio Tecnico Erariale di PESCARA

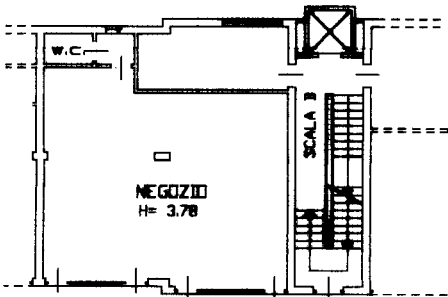

PIANO TERRA
SUB. 13

ORIENTAMENTO



SCALA DI 1: 200

SPAZIO RISERVATO PER LE ANNOTAZIONI D'UFFICIO

DATA
PROT. N°

Foglio 11
Part. 1936 sub. 13

Compilata dal l' arch. CARLO MILARDI
(Titolo, nome e cognome del tecnico)

Iscritto all' Albo degli architetti
della Provincia di RIETI

DATA 4.07.2000

Firma: Carlo Milardi

UPZS OFFICINA C.V. - ROMA

Ultima planimetria in atti